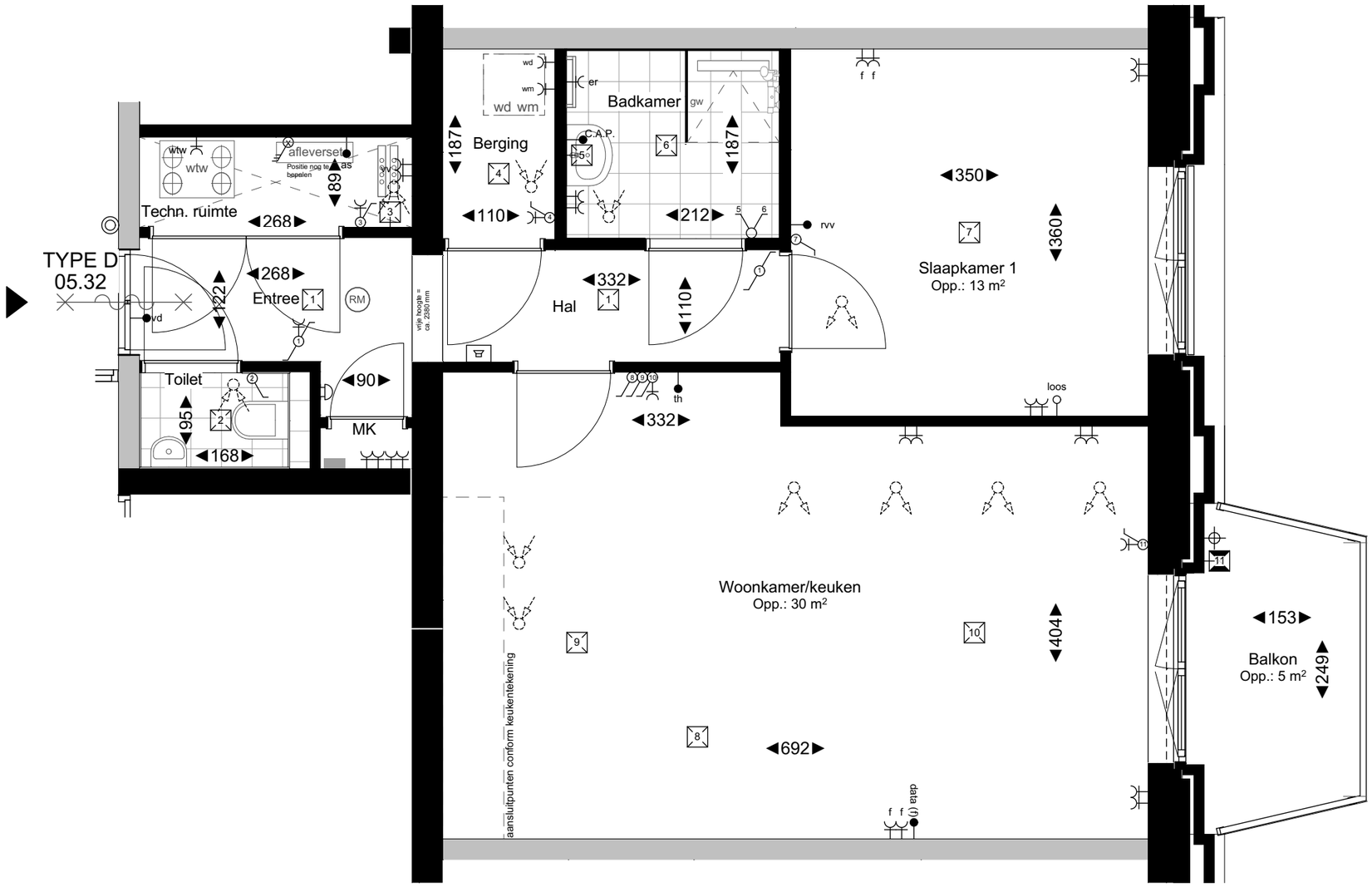

plattegrond schaal 1:50

0 5 m

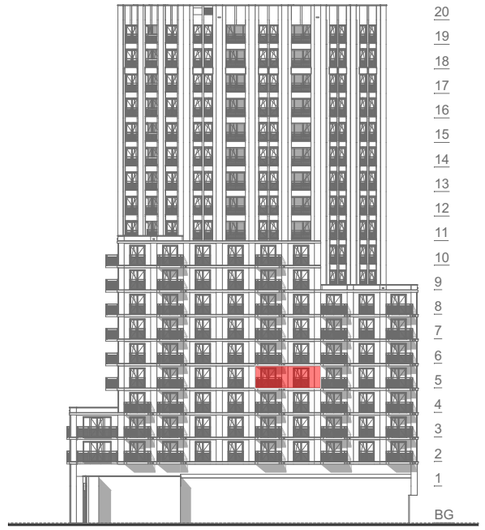

rechtergevel (west) schaal 1:750

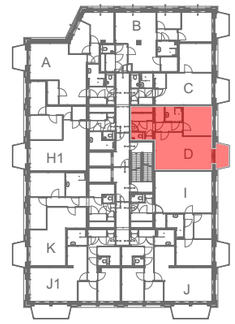

5e verdieping schaal 1:750

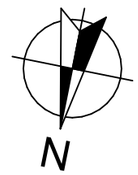

Renvooi symbolen

- wm / wd — opstelplaats wasmachine / wasdroger
- verdeler vloerverwarming / idem centrale verwarming
- afleverset — afleverset
- wtw — mechanische ventilatie unit voorzien van warmteterugwinning
- RM — ruimte voorzien van rookmelder
- elektrische- / handdoekradiator
- toe- en afvoerpunten mechanische ventilatie
- 30 minuten brandwerend, tweezijdig
- 30 minuten brandwerende, zelfsluitende deur, tweezijdig (vzv vrijloopdeurdranger)
- gw — glazen douchewand
- hemelwater afvoer (positie indicatief)
- ms-wand
- hsb-wand
- * — kozijn zonder bovenlicht
- f — firebox (benodigd bij verwerking in ms-wand)
- vloertegels conform afwerkstaat

Renvooi elektra

- as — afleverset
- rvv — aansluitpunt regelaar vloerverwarming
- loos — ledige leiding naar meterkast
- data — aansluitpunt data (bedraad)
- th — aansluitpunt thermostaat (bedraad)
- C.A.P. — centraal aardings punt
- wandcontactdoos enkel
- er — elektrische radiator
- wm — wandcontactdoos wasmachine (aparte groep)
- wd — wandcontactdoos wasdroger
- wtw — wandcontactdoos warmteterugwinning (perilex)
- wandcontactdoos 2-voudig
- rv — wandcontactdoos dubbel vloerverdeler
- werkschakelaar 3-polig
- beldrukker
- binnentoestel intercom
- lichtpunt plafond
- lichtpunt buiten (afgemonteerd)
- lichtpunt wand
- licht- en krachtverdeler
- schakelaar enkel
- schakelaar wissel
- schakelaar serie
- schel
- vrl — voeding vrijloopdeurdranger

Algemene opmerkingen

- Kleine wijzigingen voorbehouden
- Afmetingen betreffen circa maten en is aangegeven in centimeters
- Gehele elektrische installatie uitvoeren volgens geldende voorschriften
- Elektra-aansluitpunten, radiatoren, rookmelders en opstelling installaties zijn indicatief aangegeven
- Dakterrastegel indeling indicatief
- Dikte tegelwerk buiten beschouwing gelaten voor afmetingen ruimte
- Badkamertegels indeling indicatief
- Positie toe- en afvoerpunten ventilatie indicatief
- Oppervlakte krijtstreepmethode zijn onderdeel van de betreffende ruimte (niet aangeduid)
- E-voorzieningen in metal-stud wanden max. 1st 2-voudig wandcontactdoos per 5 m². wandoppervlakte en min. 600 verspringend t.o.v. voorziening in naastgelegen woning. Bij keukenopstelling aan deze wand zullen voorzieningen als opbouw worden uitgevoerd.
- Vloerverwarmingsverdelers: afhankelijk van de grootte van het appartement worden er 1 of meerdere vloerverwarming verdelers geplaatst in het appartement op een nader te bepalen positie.
- De weergegeven installaties zijn indicatief, installaties kunnen op advies en/of n.a.v. wet- en regelgeving afwijken als gevolg van nadere technische uitwerking

VICTORIA URBAN LIVING TILBURG

Bouwnummer 05.32

Type D

Huisnummer 20-32

WERKNUMMER
20014 **BLAD A3**
VK-05.32
type D

DATUM
18-02-2025

SCHAAL
1:50, 1:750